

GLCR - 9 JUILLET 2020

REGATTA.LU RELOADED

Réunion de tous les participants

BIENVENUE

28 bateaux

- **22 sailing schools (14 lycées différents)**
- **3 sailing students**
- **3 adultes en stage de voile**

28 skippers + 25 co-skippers

> 100 équipiers (élèves, étudiants, stagiaires)

> 160 personnes au total

Organisateurs :



Parrainage de Monsieur Claude Meisch, Ministre de l'Éducation nationale, de l'Enfance et de la Jeunesse



Offre des vestes softshell à tous les élèves et étudiants.



Prend en charge les frais du GeoRacing et des dossards

ACL - MIR GARANTÉIEREN ÄR MOBILITÉIT

**I'm a
New Driver**

↓
**Elo ënner
acl.lu/Newdriver
umellen**



Hutt dir viru kuerzem äre Führerschäi gepackt?

Gléckwonsch, mir schenken iech
eng ACL Europa-Memberschaft!

All Persoun déi nach keen ACL Member ass, onofhängeg vum
Alter, déi an deene lëschten 12 Méint hire Führerschäi gepackt
huet, kritt dat éischt Joer eng gratis ACL Europa-Memberschaft.



www.acl.lu



Offre une gourde à tous les participants.

REGATTA.LU & CORONAVIRUS

- Nouvelles dates : 30 août - 5 septembre
- Ouverture à de nouveaux participants (élèves, étudiants, stagiaires en voile ...)
- Nouvelle procédure d'inscription
- Adaptation aux dispositions luxembourgeoises et françaises

- Déclaration sanitaire de tous les participants avant départ
(absence de symptômes, pas de contact récent avec personnes positives ...)
- Voyage en bus : bus désinfecté + port des masques et gestes barrière
- Sur place :
 - équipage = groupe (sans distanciation, sans masque)
 - contact entre groupes : respect des règles (distanciation / masques)
- Repas sur les bateaux, sauf dîner d'adieu à La-Trinité-sur-Mer

PROGRAMME

DIMANCHE 30 AOÛT 2020

- Rendez-vous à **20h40** sur le parking du Petit Glacis
- Départ à 21h00 du Petit Glacis avec deux autocars
- Voyage pendant la nuit
- Prévoir boissons et collations



LUNDI
31 AOÛT 2020

- Petit-déjeuner au « Breizh Hotel » à Crac'h
- Arrivée à Port-Haliguen près de Quiberon vers 9 heures du matin, distribution des voiliers, avitaillement et embarquement
- Après-midi : prise en main du bateau, navigation libre, entraînement des départs, retour à Port-Haliguen
- Dîner sur le bateau (Port Haliguen)

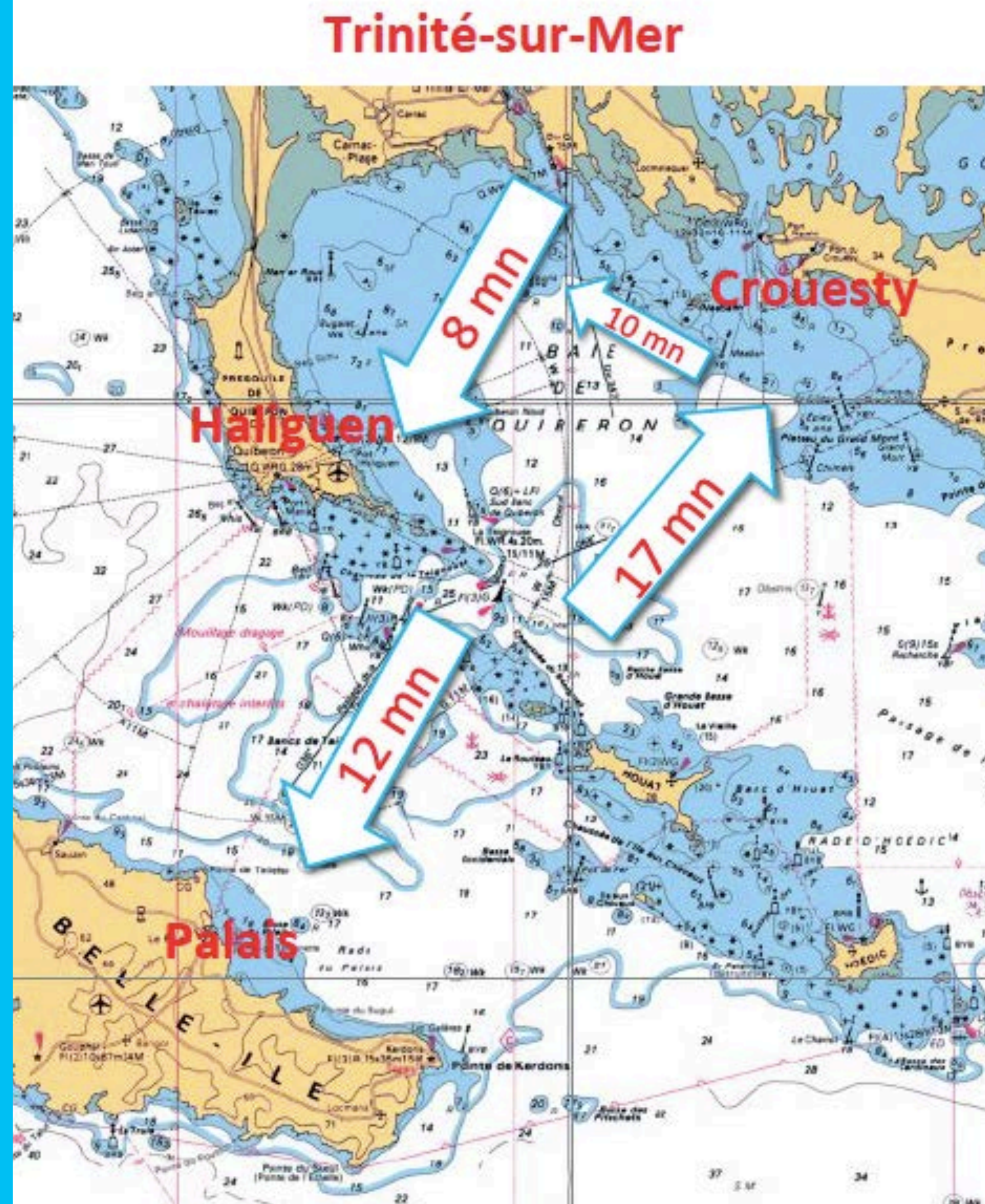

MARDI 1 SEPTEMBRE 2020

- Navigation dans la baie de Quiberon
- En fonction de la météo et suivant les instructions du comité de course : stage préparatoire de régate et manche(s) de qualification
- Beach clean-up (à confirmer)
- Dîner sur le bateau (Port Haliguen)

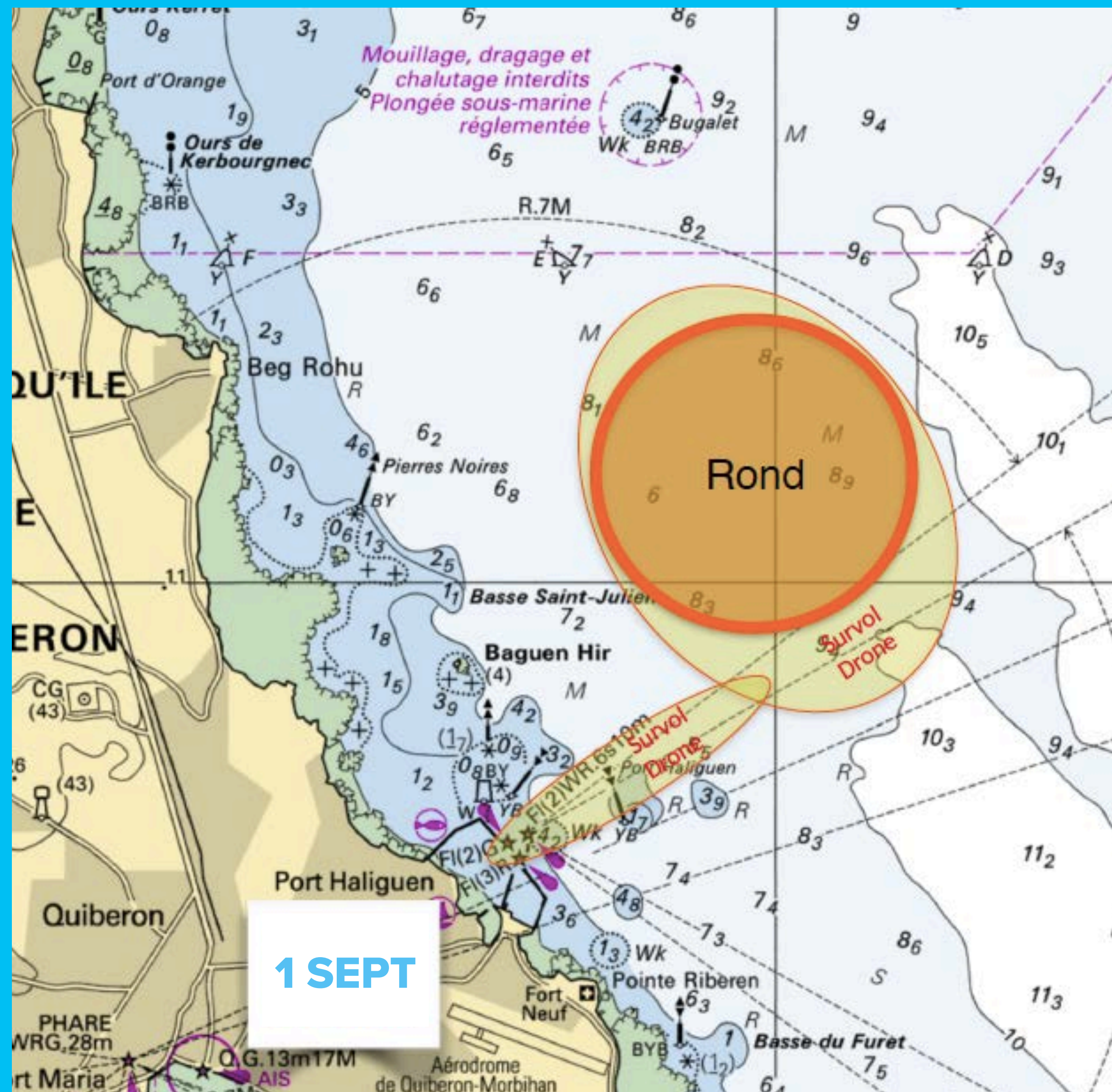

MERCREDI 2 SEPTEMBRE 2020

- Navigation dans la baie de Quiberon
- En fonction de la météo et suivant les instructions du comité de course : stage préparatoire de régates et manche(s) de qualification
- Traversée vers Belle-Île, Le Palais (sous réserve des conditions météorologiques)
- Dîner sur le bateau (Port du Palais)



JEUDI
3 SEPTEMBRE 2020

- Navigation dans la zone de Belle-Île
- En fonction de la météo et suivant les instructions du comité de course : manches de régates en deux groupes, tour de bouées (parcours banane) et/ou parcours côtier
- Dîner sur le bateau (Port du Palais)

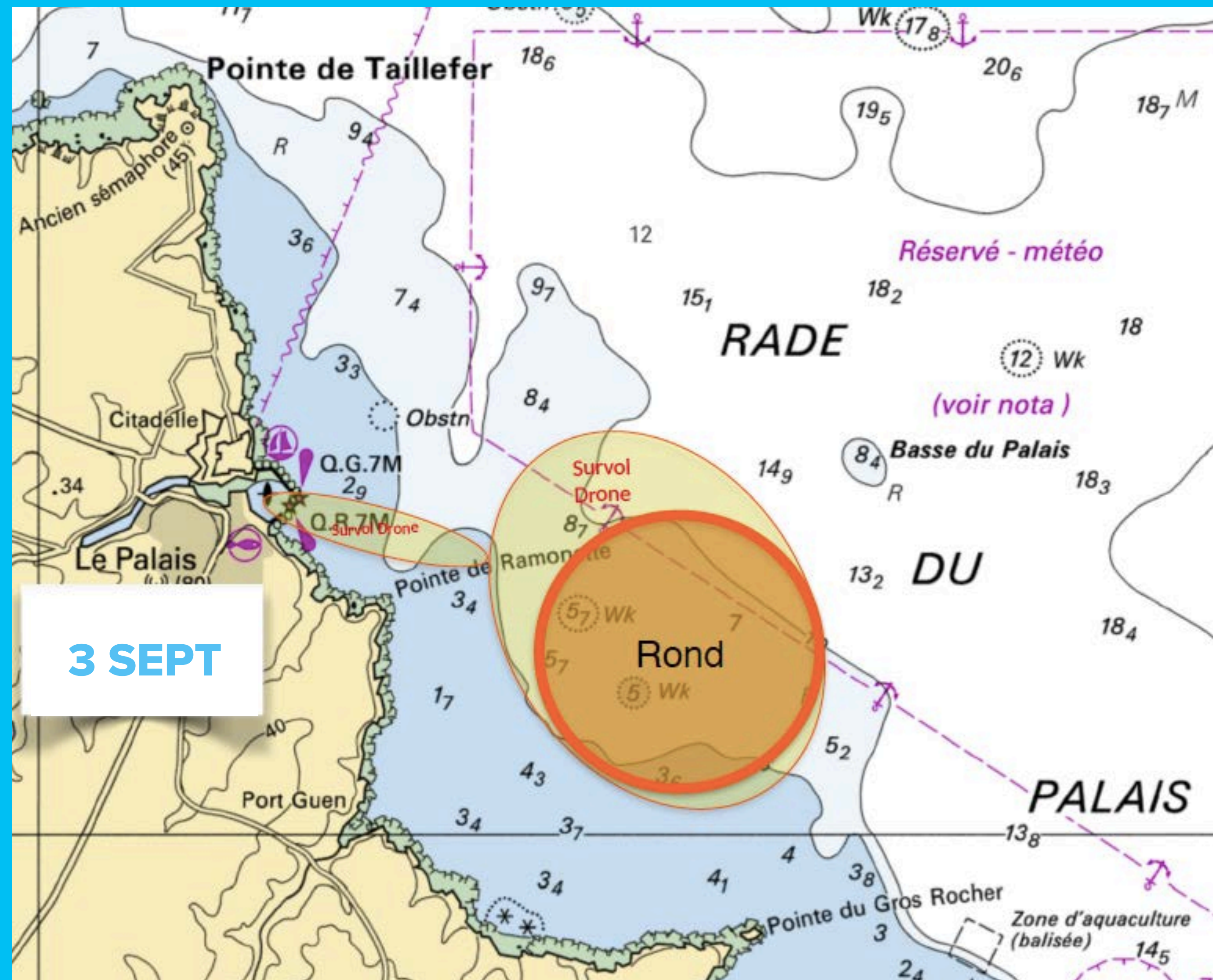

VENREDI 4 SEPTEMBRE 2020

- Manches de régates en deux groupes, tour de bouées (parcours banane) et/ou parcours côtier
- Traversée vers La-Trinité-sur Mer, arrivée avant 16h
- Chargement des bus 18h - 19h
- 19h30 : Closing Ceremony au Restaurant « Chez Jaouen » (sous réserve des dispos. sanitaires)
- Départ en bus vers 22h



© serge courtois

SAMEDI 5 SEPTEMBRE 2020

- Arrivée au Glacis dans la matinée



IMPORTANT

Horaires d'ouverture de la porte seuil du bassin à flot au Port-Haliguen :

- Lundi 31/8 : 1h25-8h03 et 13h31-20h21
- Mardi 1/9 : 2h06-**8h41** et 14h13-20h56
- Mercredi 2/9 : 2h43-**9h15** et 14h50-21h58
- Jeudi 3/9 : 3h17-9h45 et 15h25-21h58
- Vendredi 4/9 : 3h49-10h15 et 15h56-22h28

Une entrée ou sortie du bassin en dehors de ces heures ne sera pas possible.
Tous les participants doivent veiller à respecter ces horaires, notamment pour le départ au matin, sinon ils resteront bloqués dans le bassin jusqu'à la réouverture dans l'après-midi !

CONSEILS PRATIQUES

CONSEILS PRATIQUES

- RENCONTRES Skipper/Co-skipper/Equipage recommandées
- ADMINISTRATION : à faire **avant le 24/07/2020** (infos et documents sur regatta.lu) :
 - paiement des frais de participation
 - autorisation parentale (si mineur) —> SNJ
 - fiche médicale —> SNJ
 - autorisation droit à l'image / protection des données —> SNJ
- Regatta.lu 2020 HANDBOOK disponible à partir de fin juillet sur regatta.lu en formats PDF et EPUB

CONSEILS PRATIQUES

— TRAVELBAG

- Voir regatta.lu
- Pas de valise !
- Sac de couchage
- Protection froid + protection soleil
- Chaussures de sports
- Gants
- Documents (carte d'identité, carte de sécurité sociale)
- Argent de poche
- Approche « Zero Waste »

CONSEILS PRATIQUES

— LA VIE A BORD

- Respect, collaboration, amitié !
- Rangement et propreté
- Repas et boissons fournies (sauf voyage en bus)
- Pas d'alcool < 18 ans
- Autorité du skipper et du co-skipper
- Sécurité
- Compétition
- Fairplay

Social Media



#regattalu2020

TIRAGE AU SORT DES BATEAUX

LISTE DES BATEAUX

N°	Nom	Type	Tirant d'Eau	Handicap National	Loueur	Lycée	Skipper	Co-Skipper
1	DY Armide	Dufour 34	1,90	0.8130	DYC	LJBM	Christnach Claude	Weyand Steffen
2	DY Fortitude	Oceanis 34	1,82	0.8596	DYC	LCE	Flaba Denis	Huss Jacques
3	DY L'Aigle	Dufour 34	1,90	0.8130	DYC	LNW	Emering Ady	Dofing Jean-Claude
4	DY Bonchamps	Dufour 34	1,90	0.8130	DYC	LCD/ALR	Lorenzi Philippe	Gannard Julien
5	DY Bachi-Bouzouk	First 36.7	2,20	0.9188	DYC	AL	Gelhausen JJ	Jakobs Günther
6	DY Epeios	Oceanis 343	1,85	0.8475	DYC	LJBM	Kleijwegt Hannie	Lecarte François-Valery
7	DY Lulu	Dufour 410 GL	2,10	0.9119	DYC	CDI	Deroost Eric	Luna Paqui
8	CFC Men Go	Sun Odyssey 379	1,95	0.8850	CFC	LJBM	Scholtes Guy	Harles Serge
9	CFC Arvaya	Sun Odyssey 36i	1,94	0.8785	CFC	AL	Weber Frank	à déterminer
10	CFC Maracaibo	Sun Odyssey 349	1,26 - 2,60	0.8596	CFC	UNI Innsbruck	Wetz Robert	Scharpantgen René
11	CFC Mutine	Oceanis 37	1,90	0.8850	CFC	LTA	Hengen Francis	Matiussi Erny
12	CFC Athanase	Oceanis 36 1	1,95	0.8535	CFC	LGL	Faber Claude	Loesch Charles
13	CFC Polgar	SO 409	2,10	0.9404	CFC	PM	Ries Charles	Hoffmann Annick
14	CFC Muzuri	Dufour 405	2,10	0.9119	CFC	PM	Biwer Patrick	Lutgen Christian
15	CFC Edelweiss	Dufour 382 GL	1,90	0.8982	CFC	LGL	Goerges François	Schroeder Vincent
16	AtLo Colibri	Oceanis 35	2,20	0.8021	AL	UNI	Stein François	Pfaltzgraff Jean-Paul
17	AtLo Palma Myrha	Oceanis 34	1,50	0.8596	AL	MLG	Kockhans Alex	Roettgers Gérard
18	AtLo Drop	Sun Odyssey 349 Q-R	1,20 - 2,54	0.8596	AL	UNI	Morelli Gianluigi	Dessaigne Marie-Laure
19	AtLo Oceanite	Sun Odyssey 379 DL	1,10 - 2.25	0.8658	AL	LEM	Goerens Erik	Walsch Erik
20	AtLo Aloha	Sun Odyssey 389 DL	1.10 - 2.25	0.8658	AL	LMRL	Olinger Jérôme	Masutti Daniel
21	AtLo Houatelse	Oceanis 38.1	2,10	0.8415	AL	LCD	Pabot Frédéric	Miny Roland
22	AtLo Albatros	Oceanis 40	2,00	0.8785	AL	PM	Lux Patrick	Lux-Nunes Michèle
23	AtLo Carpemaria	Oceanis 40	2,00	0.8785	AL	Fieldgen	Mathieu Anouk	Zeimes Peggy
24	IIRi Spirit	First 36.7	2,20	0.9188	ILB	LNW	Emonts Roger	Picquoin Laurent
25	IIRi Penlan	First 36.7	2,20	0.9188	ILB	MLG	Rod Nicolas	Brewer Tom
26	IIRi Lota	First 36.7	2,20	0.9188	ILB	LGL	Muller Claude	à déterminer
27	IIRi Gwerelaouen	Dufour 34	1,90	0.8130	ILB	AL	Buchler Marc	Courtois Carla
28	IIRi Las Canteras	Sun Odyssey 36 I	1,94	0.8785	ILB	LESC	Schintgen Yves	Schock Laurent